



中國文化大學

WSH6@ulive.pccu.edu.tw

目錄

1.	2016 中國文化大學暑期專班簡介.....	2
2.	暑期專班行程表.....	3
	➤ 課程安排	
	➤ 學伴制度	
	➤ 課外活動	
3.	校園資訊-三館齊下 e 路領先.....	8
4.	宿舍及交通訊息.....	11
5.	報名流程.....	13
6.	報名須知.....	14
	➤ 時程及課程時程與注意事項	
	➤ 繳交費用一覽表	
	➤ 旅遊活動一覽表	

2016中國文化大學暑期專班簡介

【聯絡方式】

地址:

聯絡人: 畢玉成副處長

電話:

手機:

聯絡人:王思樺

電話:

手機:

e-mail:WSH6@ulive.pccu.edu.tw

一、課程安排：

每位學生修課時數共 36 小時:

【

- 1.
- 2.
- 3.
- 4.

【2016 中國文化大學暑期專班---課程簡章】。

二、學伴制度:

三、課外活動:



◎活動預定行程 (下列行程僅供參考，將依實際狀況調整之)

寶島之旅- 二日遊、四日遊

二日遊: 宜蘭-

◦ 花蓮-

四日遊: 南投-

◦ 台南-

屏東

、

台中





校園資訊-三館齊下 e 路領先



體育館

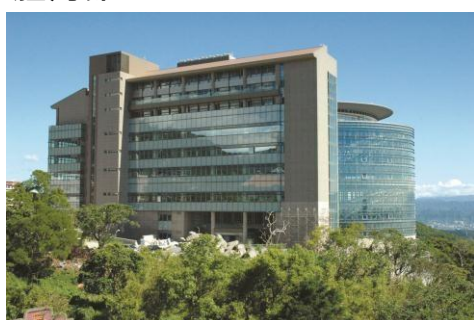

圖書館



博物館



資訊中心及地球數位中心



宿舍及交通訊息





交通

260 公車

紅 5

303 公車

報名流程

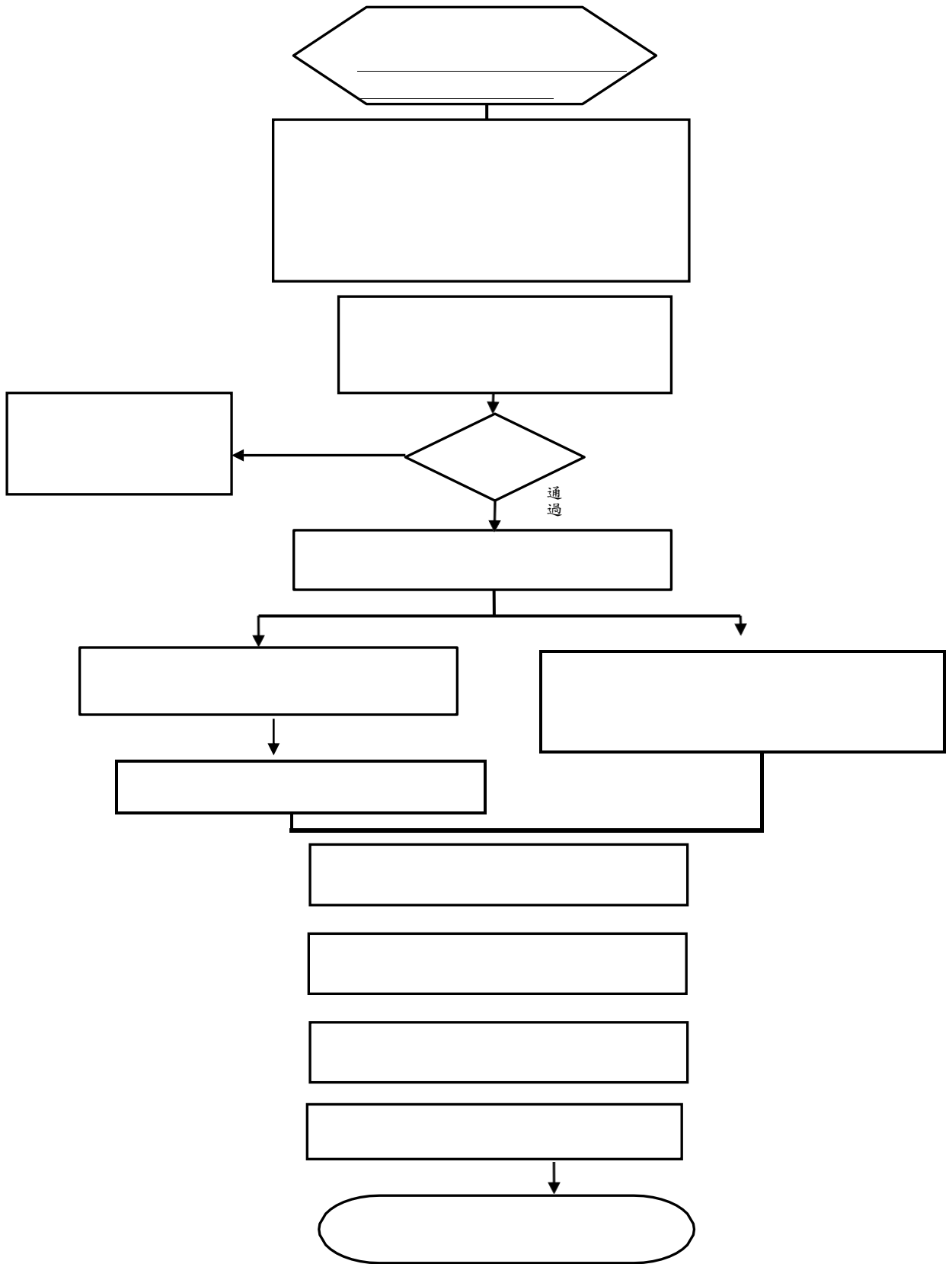

報名須知

白底

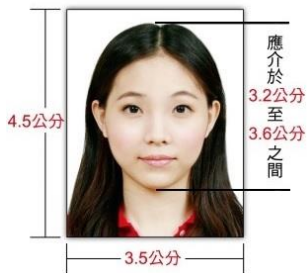

WSH6@ulive.pccu.edu.tw

(中國文化大學暑期專班--IEG 哥大課程申請表: 線上報名頁面可下載)

※時程及課程時程與注意事項

報名期間	
活動時間	
招生對象	
證書授予	
費用	三週行程：8/1-8/21 (21天) 費用39,750台幣)

※繳交費用一覽表

項目	內容	費用 (新台幣)	備註 (單位:每人)
課程費			(註:專業課程 J.美國哥倫比亞大學 Venture for All 未來創業領袖實戰營 須另繳交新台幣 70,000 元
住宿費			
餐費、茶點			
旅遊活動費			
雜費			
	合計		

※旅遊活動一覽表

項 目	時 間	內 容	備 註 *單位：每人，含車 資、 門票等。
宜蘭、 花蓮二 日遊			
寶島四 日遊			

